



Painel II: Plano de Benefícios do Servidor Público Federal

Cícero Rafael Dias
Gerente de Atuária e Benefícios



Funpresp

FUNDAÇÃO DE PREVIDÊNCIA
COMPLEMENTAR DO
SERVIDOR PÚBLICO FEDERAL
DO PODER EXECUTIVO

Fortaleza-CE, 10/10/2018

1. Tipo de Plano
2. Tipo de Participante
3. Contribuições
4. Parcela Adicional de Risco
5. Benefícios
6. Custos Administrativos
7. Institutos
8. Regime de Tributação



1. Tipo de Plano

Regimes de Previdência no Brasil

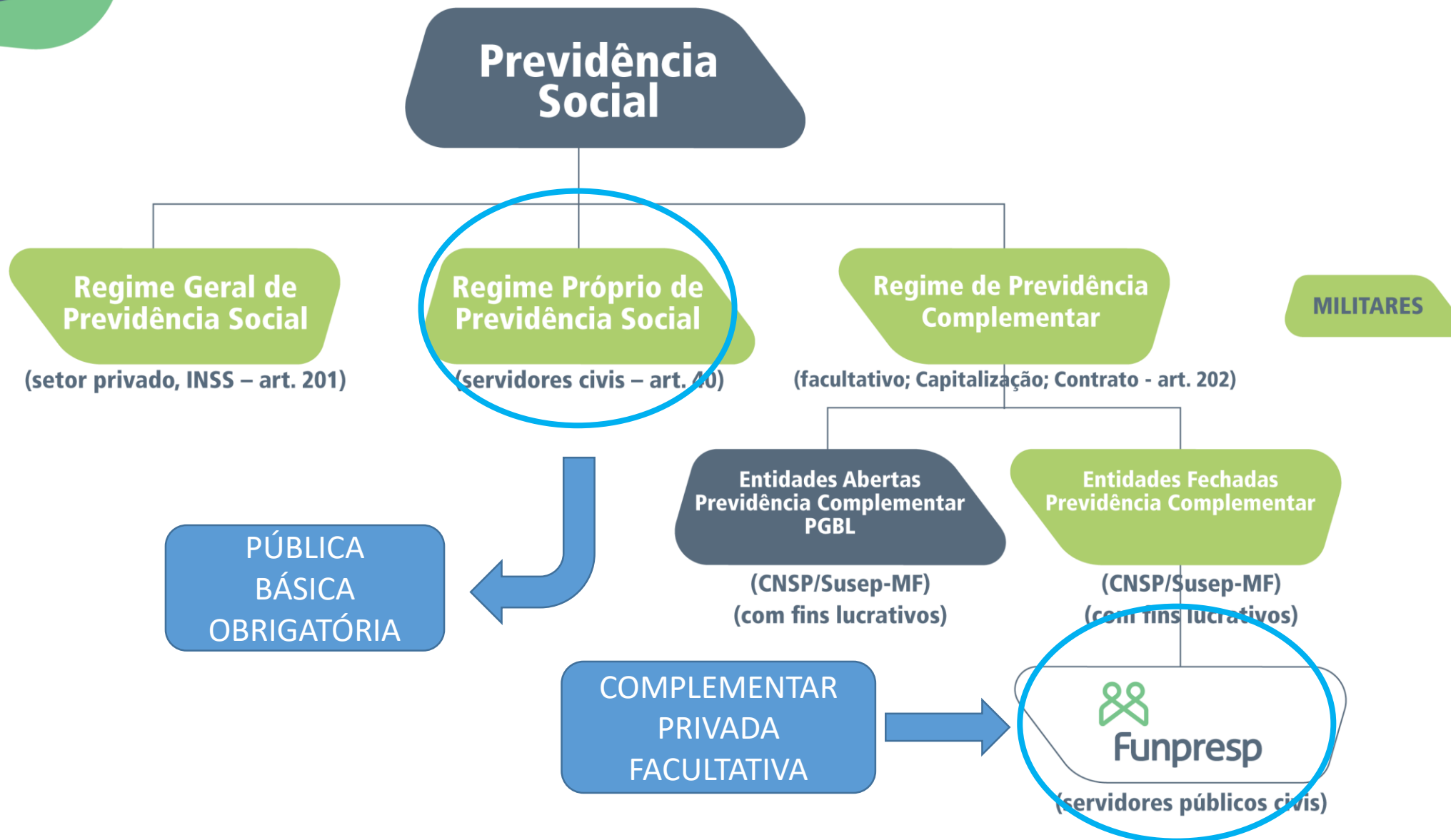

Regime Próprio de Previdência SOCIAL - RPPS

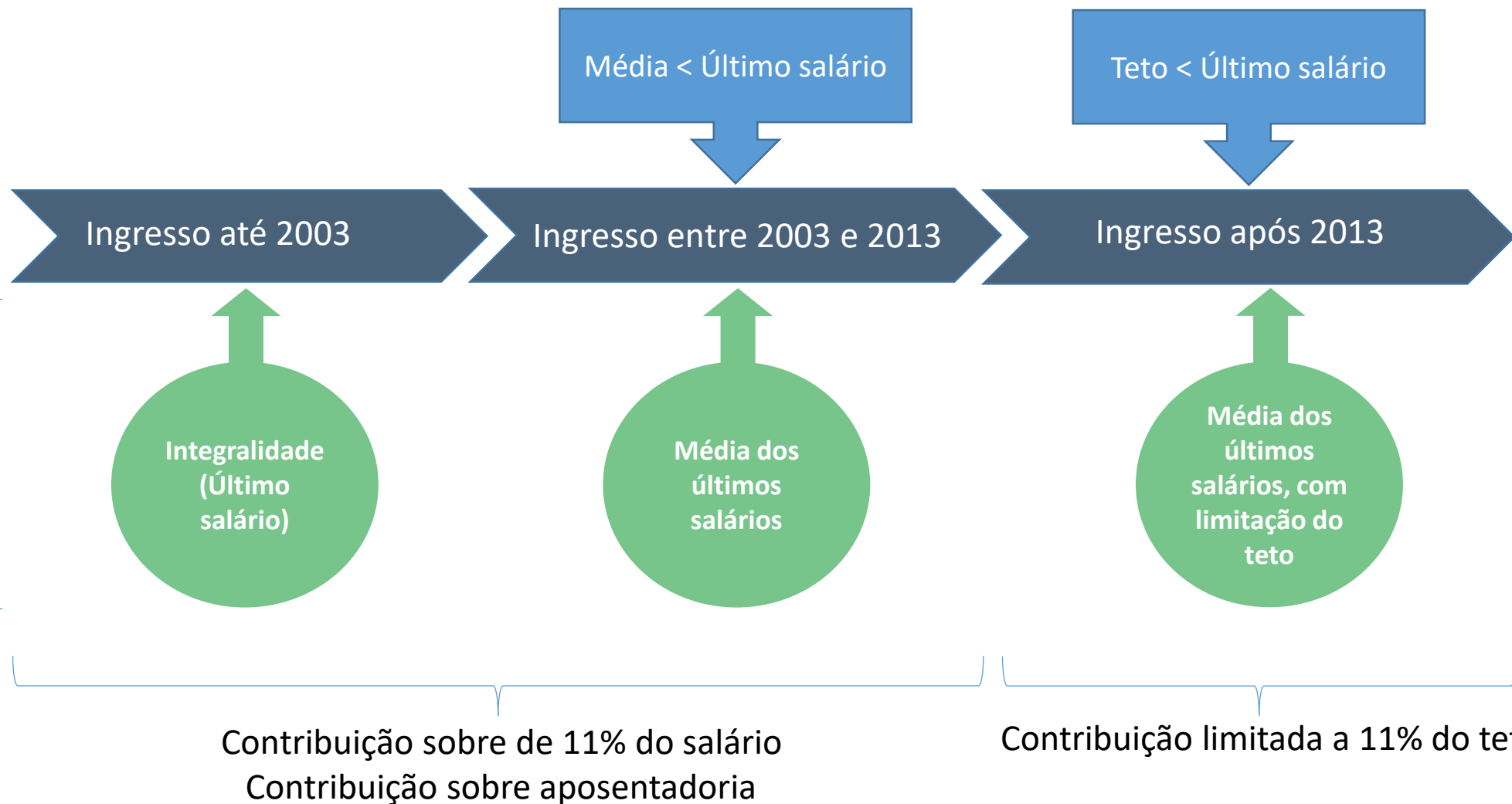

Aposentadoria por Invalidez **PROPORCIONAL** e Pensão por Morte **TEMPORÁRIA**



Fundamentos da Previdência Complementar do servidor

Plano de
Contribuição Definida



Benefício de
Aposentadoria
Programada é função
do saldo acumulado

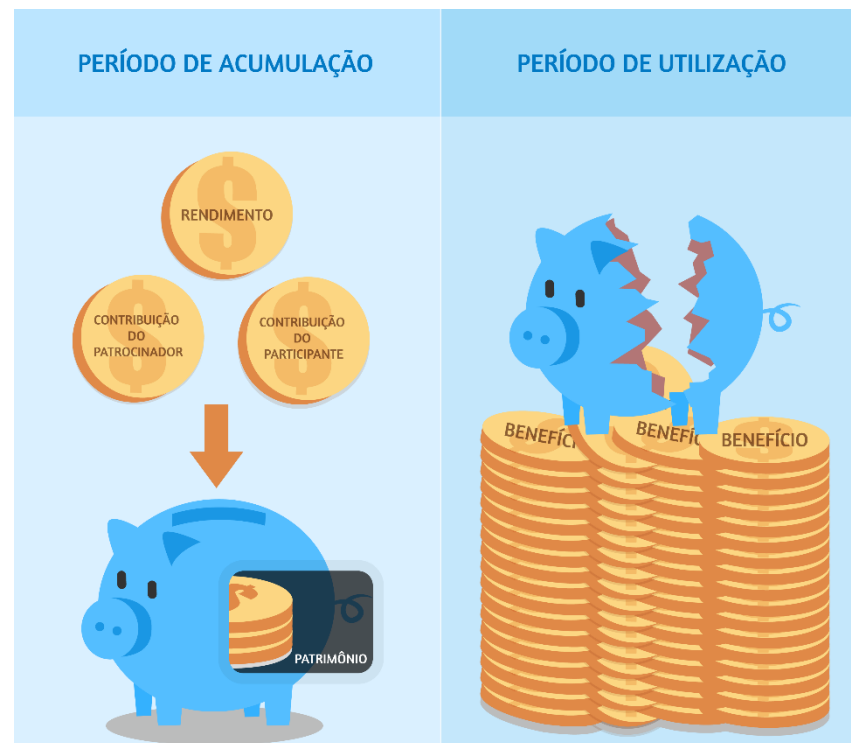
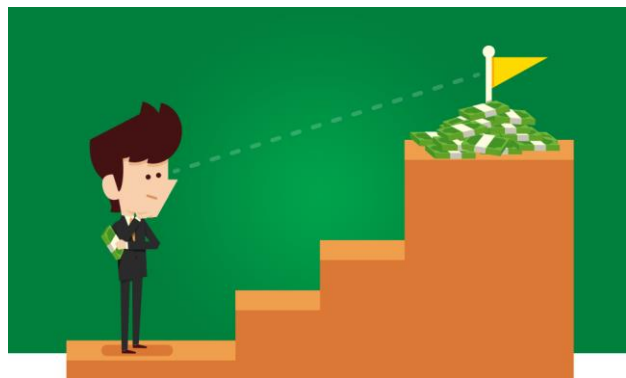

Fundamentos da Previdência Complementar

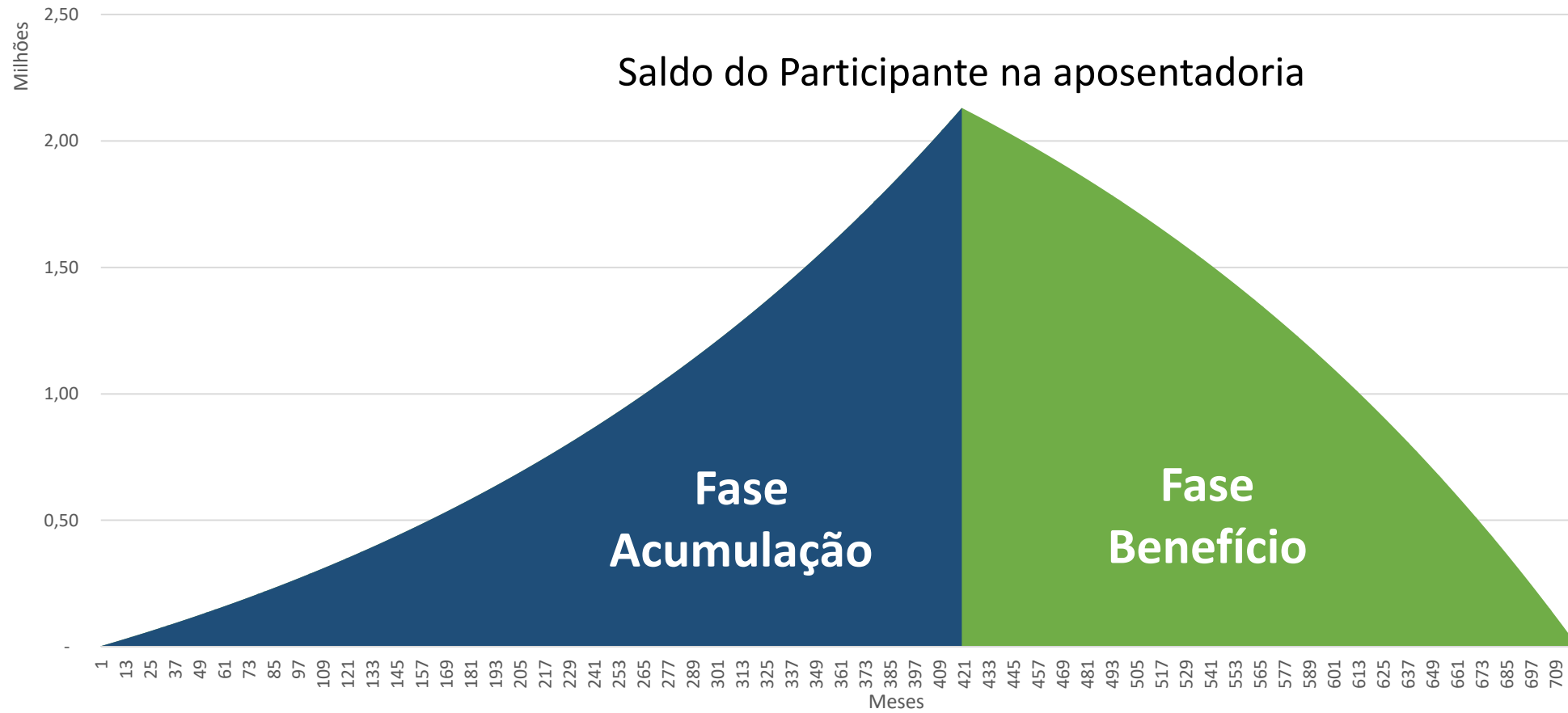

2. Tipo de participante

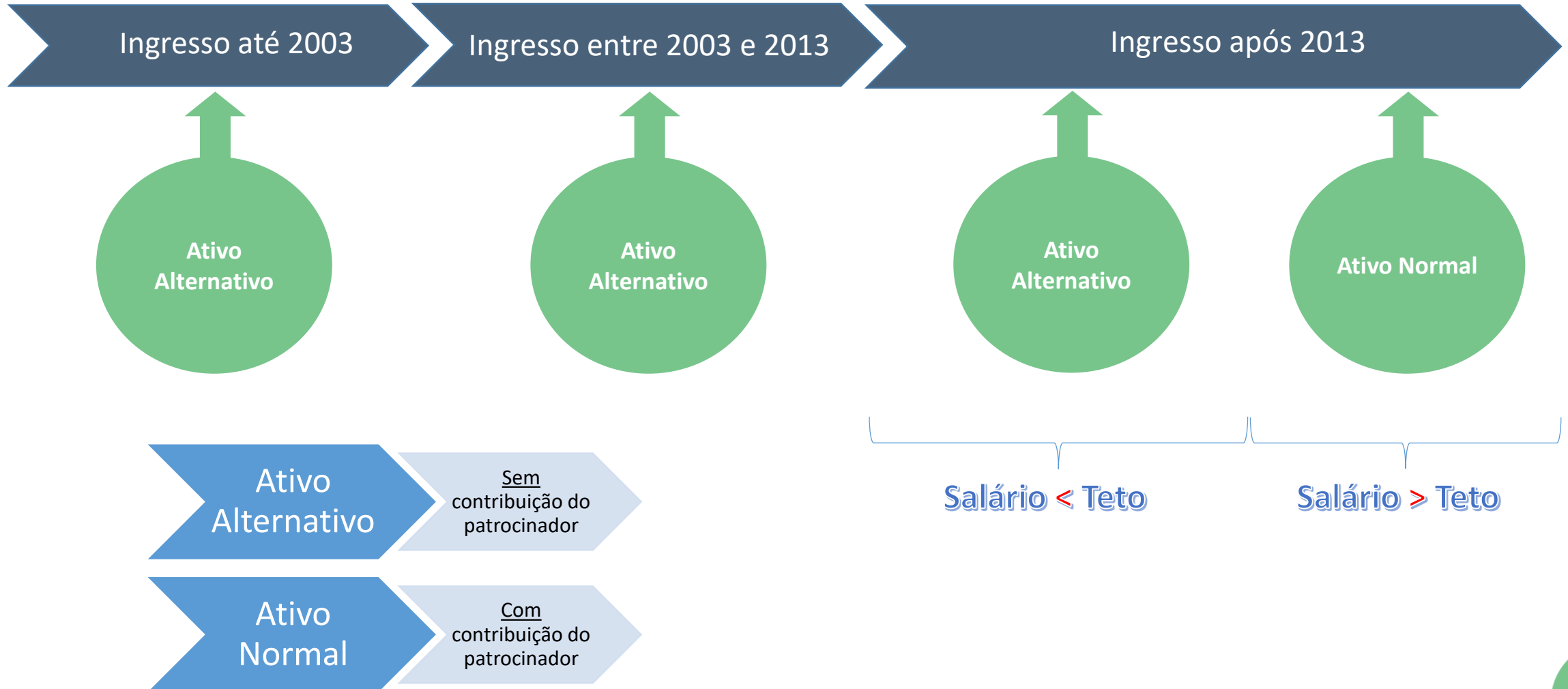

Participantes da Funpresp - CLASSIFICAÇÃO

Os participantes do plano são classificados em:

Participante Ativo Normal

- Esteja submetido ao teto do RGPS;
- Possua base de contribuição > ao teto; e
- Contribuição Paritária do Patrocinador.

Participante Ativo Alternativo

(mantém RPPS)

- Possua base de contribuição = ou < ao teto; ou
- Não esteja submetido ao teto do RGPS.

Base de contribuição = Vencimento do servidor no cargo efetivo + vantagens pecuniárias permanentes + DAS.

3. Contribuições

Participantes Ativo Normal - CONTRIBUIÇÃO

Contribuição Básica: 8,5%, 8,0% ou 7,5% do Salário Participação (SP)



Reserva Acumulada
pelo Participante

Fundo de Cobertura de
Benefícios Extraordinários

Despesas Administrativas
(taxa de carregamento)
7,0% -> 4,5% (12 anos)



Salário de Participação = Remuneração - Teto

Participante Ativo Alternativo - CONTRIBUIÇÃO

Contribuição Alternativa

Participante

RAS
93%

Reserva Acumulada
Suplementar

PGA
7%

Despesas
Administrativas
(taxa de carregamento)

PAR
(opcional)
Seguradora

Invalidez e/ou
Morte

Seguradora



Contribuição
Mínima
R\$ 101,42

Alíquotas de
contribuição
7,5%
8,0%
8,5%

$$7,5\% \times 1.352,20 = 101,42$$

Salário de Participação escolhido pelo
participante

Salário de Participação mínimo de R\$
1.352,20.

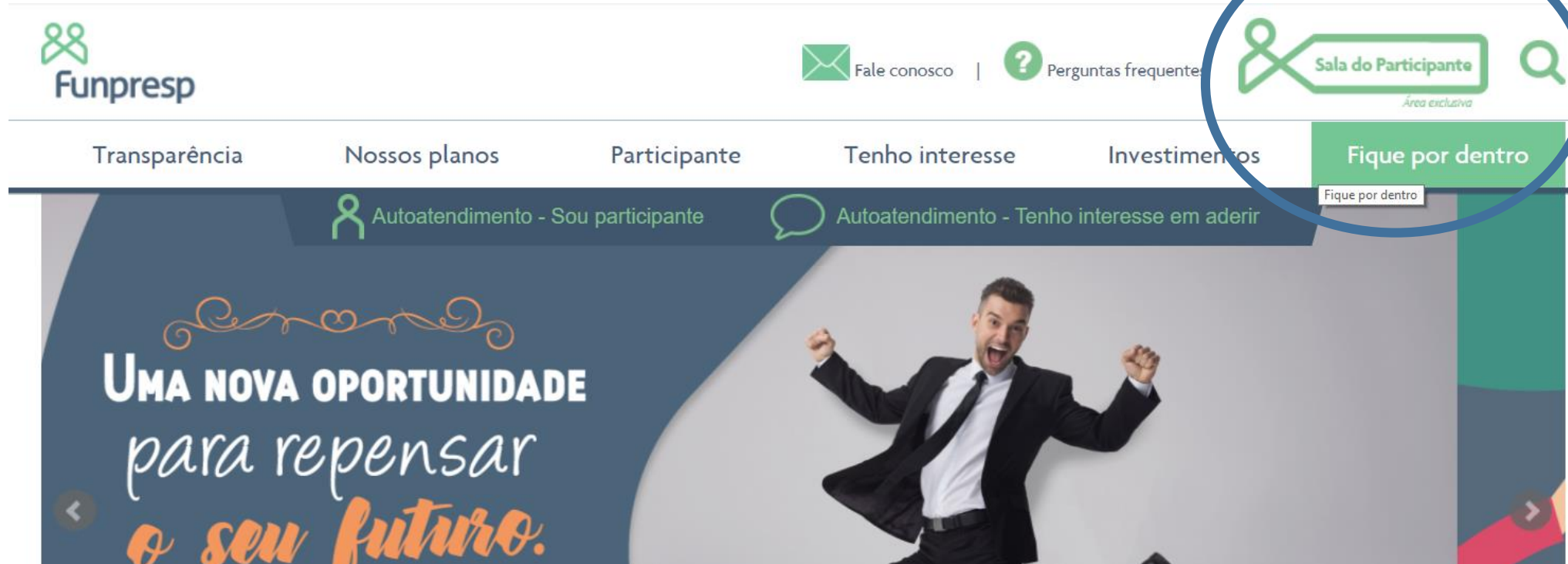

The screenshot displays the Funpresp website interface. At the top left is the Funpresp logo. To its right are links for 'Fale conosco' (with an envelope icon) and 'Perguntas frequentes' (with a question mark icon). A blue circle highlights the 'Sala do Participante' button, which includes a person icon, the text 'Sala do Participante', and 'Área exclusiva' below it, along with a search icon. Below the header is a navigation menu with items: 'Transparência', 'Nossos planos', 'Participante', 'Tenho interesse', 'Investimentos', and 'Fique por dentro' (highlighted in green). Underneath the menu are two auto-attendance options: 'Autoatendimento - Sou participante' (with a person icon) and 'Autoatendimento - Tenho interesse em aderir' (with a speech bubble icon). The main content area features a banner with the text 'UMA NOVA OPORTUNIDADE para repensar o seu futuro.' and an image of a man in a suit celebrating with his arms raised.

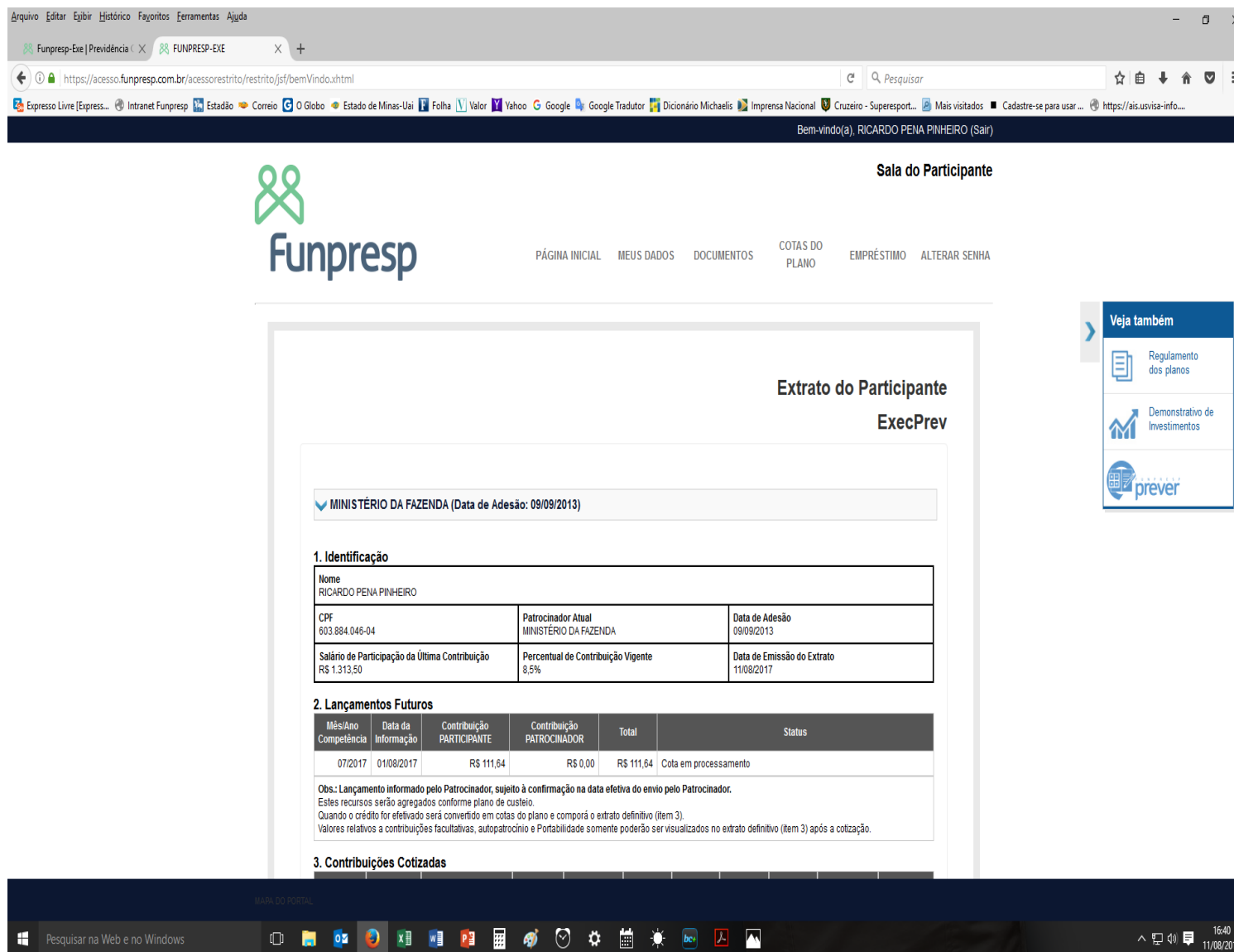

Arquivo Editar Exibir Histórico Favoritos Ferramentas Ajuda

Funpresp-Exe | Previdência | FUNPESP-EXE

https://acesso.funpresp.com.br/acessorrestrito/restrito/jsf/bemVindo.xhtml

Bem-vindo(a), RICARDO PENNA PINHEIRO (Sair)

Sala do Participante

Funpresp

PÁGINA INICIAL MEUS DADOS DOCUMENTOS COTAS DO PLANO EMPRÉSTIMO ALTERAR SENHA

Extrato do Participante
ExecPrev

MINISTÉRIO DA FAZENDA (Data de Adesão: 09/09/2013)

1. Identificação

Nome RICARDO PENNA PINHEIRO		
CPF 603.884.046-04	Patrocinador Atual MINISTÉRIO DA FAZENDA	Data de Adesão 09/09/2013
Salário de Participação da Última Contribuição R\$ 1.313,50	Percentual de Contribuição Vigente 8,5%	Data de Emissão do Extrato 11/08/2017

2. Lançamentos Futuros

Mês/Ano Competência	Data da Informação	Contribuição PARTICIPANTE	Contribuição PATROCINADOR	Total	Status
07/2017	01/08/2017	R\$ 111,64	R\$ 0,00	R\$ 111,64	Cota em processamento

Obs.: Lançamento informado pelo Patrocinador, sujeito à confirmação na data efetiva do envio pelo Patrocinador. Estes recursos serão agregados conforme plano de custeio. Quando o crédito for efetivado será convertido em cotas do plano e comporá o extrato definitivo (Item 3). Valores relativos a contribuições facultativas, autopatrocínio e Portabilidade somente poderão ser visualizados no extrato definitivo (Item 3) após a cotização.

3. Contribuições Cotizadas

Veja também

- Regulamento dos planos
- Demonstrativo de Investimentos
- prever

16:40 11/08/2017

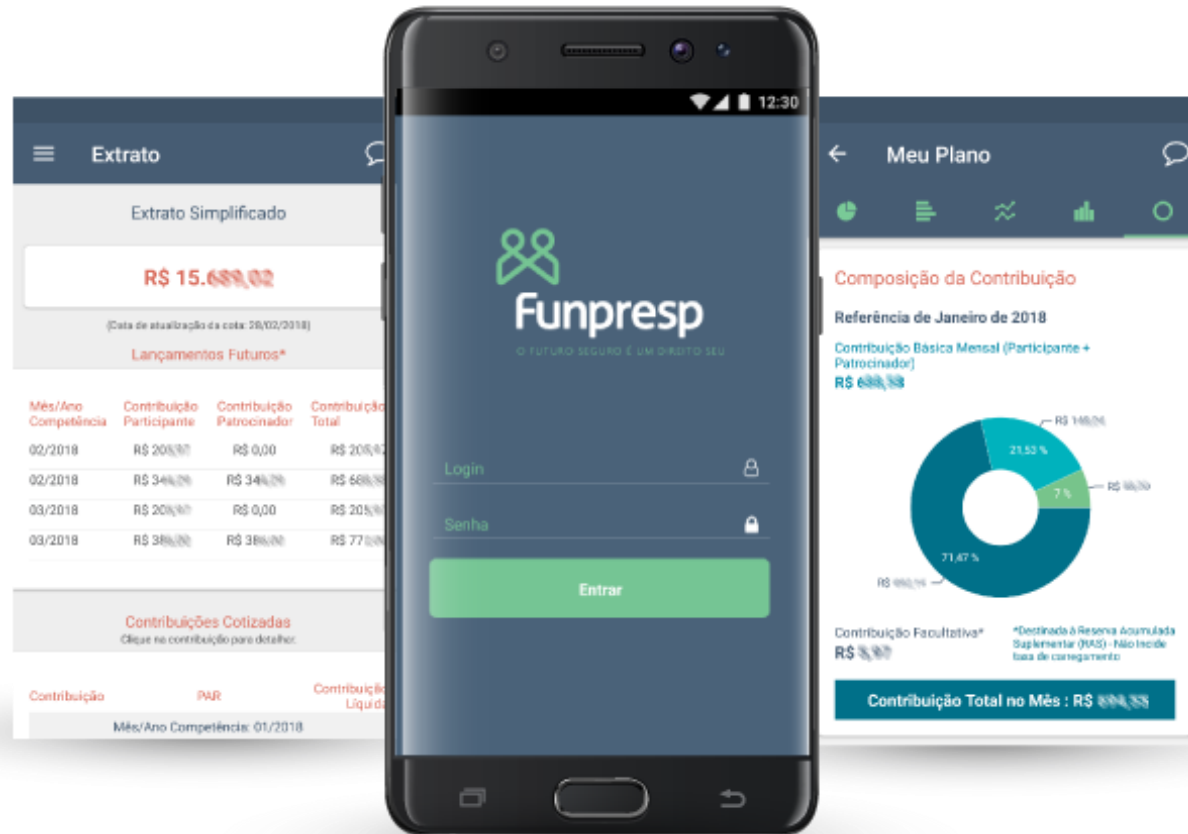

O aplicativo da Funpresp é o grande lançamento para os participantes e assistidos. Na plataforma *mobile*, eles podem conferir o próprio perfil, ter acesso ao extrato da reserva previdenciária, acompanhar a rentabilidade do plano e a composição da contribuição. Também é possível checar a Parcela Adicional de Risco, que cobre casos de invalidez e morte, se contratada pelo servidor. Em breve, será possível contratar empréstimos pelo aplicativo.

O *app* já está disponível nas plataformas [IOS](#) e [Google Play](#), para acessá-lo basta fazer o *download* e utilizar o mesmo *login* e senha da Sala do Participante.

4. Parcela Adicional de Risco - PAR

Parcela Adicional de Risco

Proteção adicional destinada a cobrir riscos de invalidez e morte.

Contratação
Facultativa

Em caso de
sinistro, valor
é acrescido à
conta do
participante

Participante
ou família
recebe renda
correspon-
dente ao capital

Capital
definido
pelo
participante

Custeio
exclusivo do
participante

Destinado a
Ativo
Normal e
Alternativo

Custo
inferior ao
de bancos e
seguradoras

Contribuição
depende do
capital e
idade



3. Benefícios

BENEFÍCIOS PREVIDENCIÁRIOS: Aposentadorias/Pensão (7) + Institutos (4)

Benefício Mínimo:
R\$ 270,44 ou Pagamento Único.

Ativo Normal

Aposentadoria Normal

Aposentadoria “Especial”

Aposentadoria por Invalidez

Pensão por Morte (2)
(ativo e assistido)

Benefício de Sobrevivência

Ativo Alternativo

Benefício Suplementar
(sem contrapartida do Patrocinador)

Contribuições Alternativas

Portabilidades

Contribuições Facultativas

Benefício Previdenciário

Participante Ativo Normal

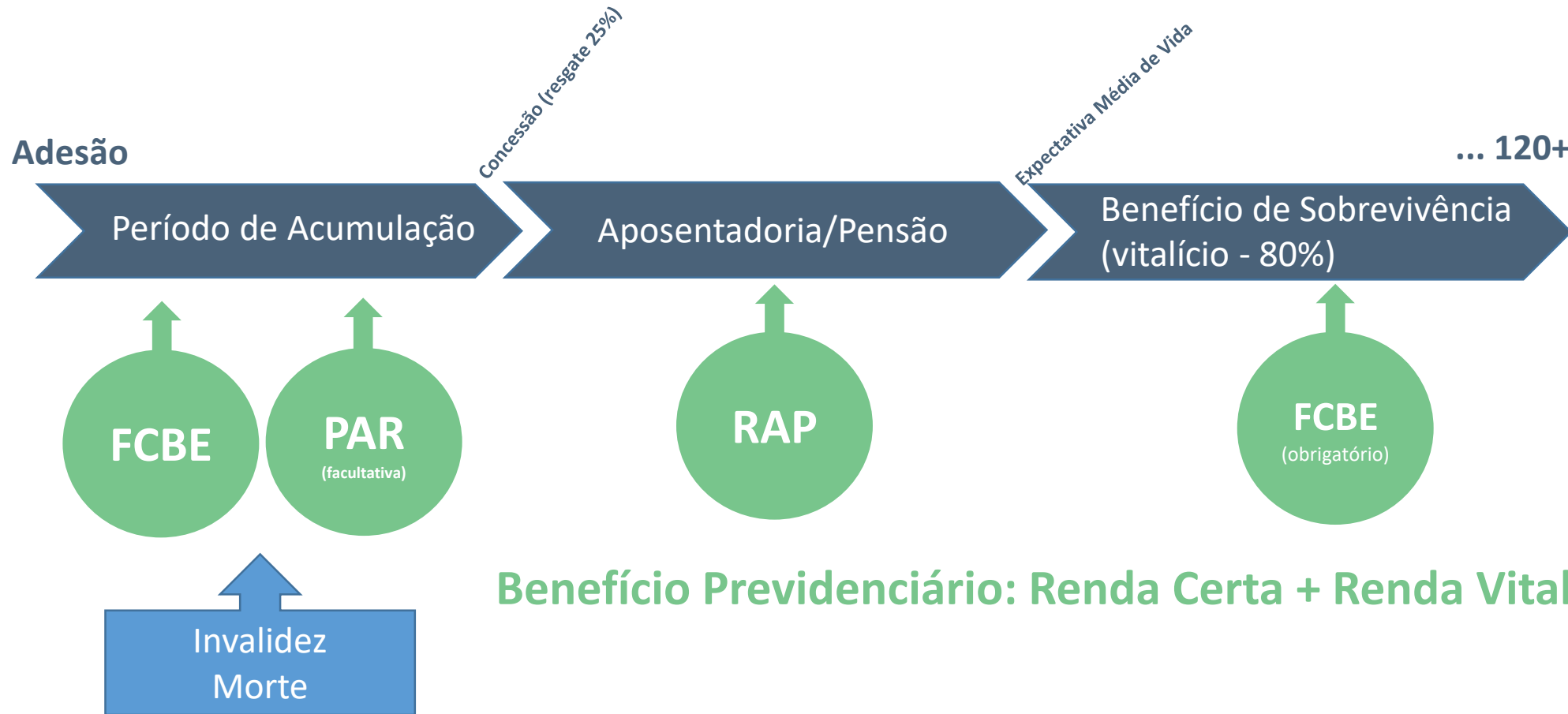

Benefício Previdenciário: Renda Certa + Renda Vitalícia

Benefício Previdenciário

Participante Ativo Alternativo

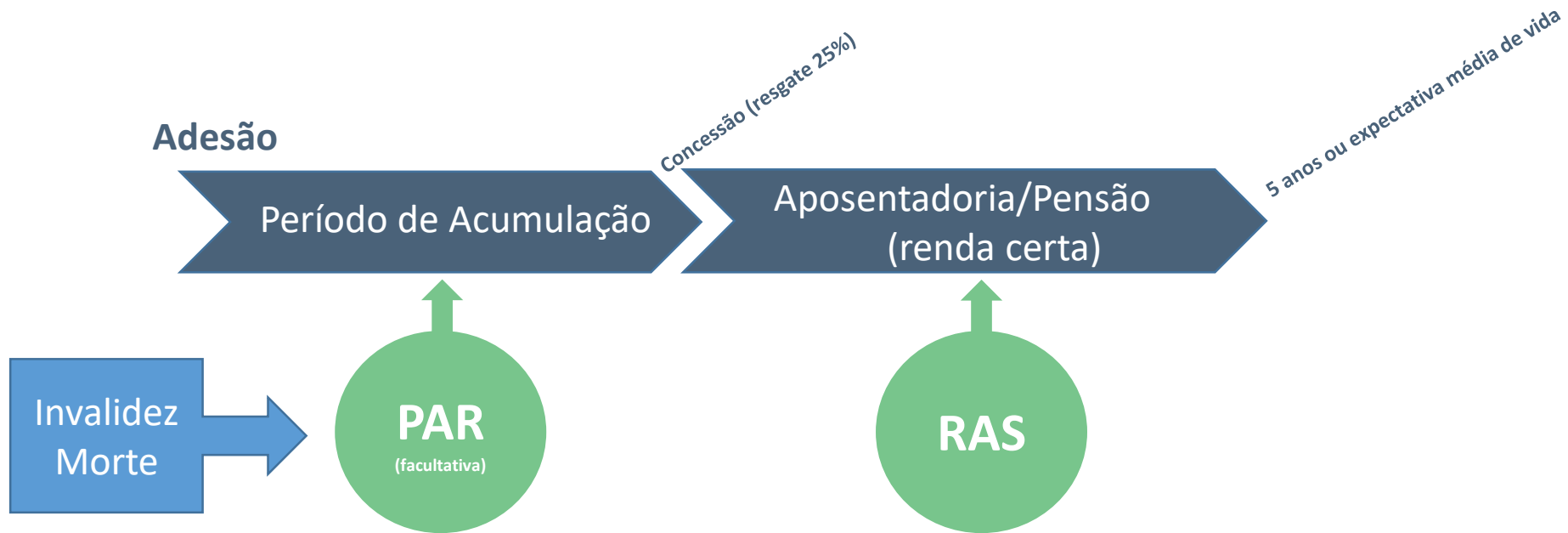

Benefício Previdenciário: Renda Certa

Benefício Previdenciário

Pensão por Morte

Lei 8.112/90 - RPPS

Pensão por morte vitalícia

Independente do tempo de casamento e de contribuição

Independente da idade do cônjuge

Lei 13.135/15 RPPS

Pensão por morte temporária

Requisitos:
tempo de casamento: 24 m
tempo de contribuição: 18 m

Temporária por 4 meses se não atingir os requisitos

Temporária a depender da idade do cônjuge

Funpresp

Pensão por morte vitalícia

Concessão vinculada ao RPPS

Manutenção da pensão desvinculada ao RPPS

Duração da Pensão em anos

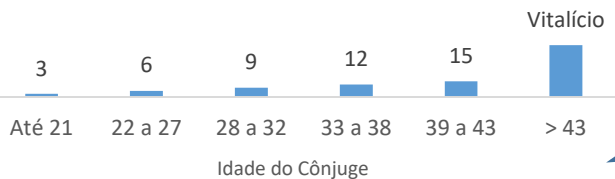

<http://www.funpresp.com.br>

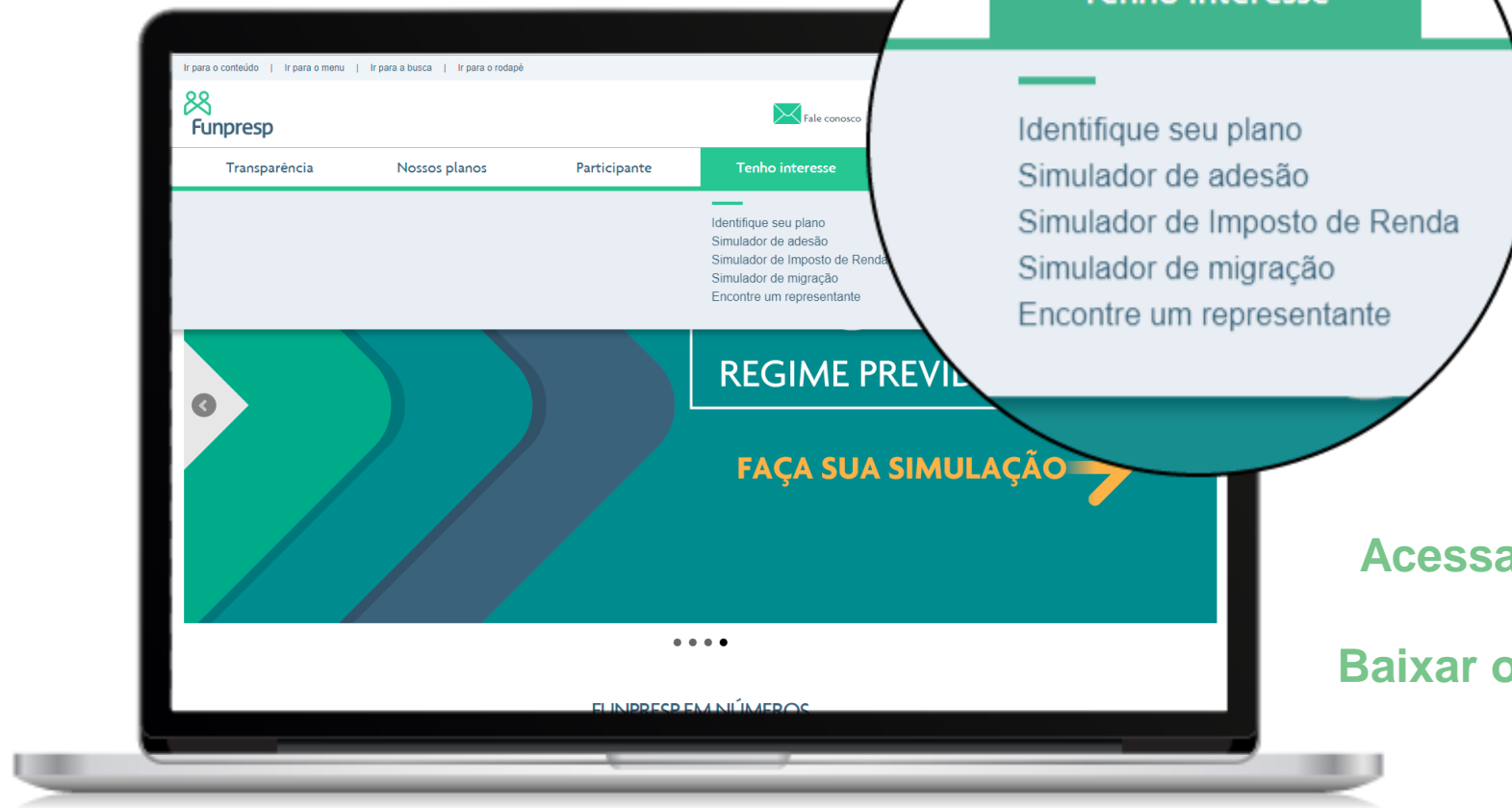

Acessar o Site da Funpresp
e
Baixar o Simulador de Adesão

4. Custos de administração

CUSTO DE ADMINISTRAÇÃO: FUNPESP x Bancos

Taxa de carregamento



Aplicação sobre a
contribuição mensal

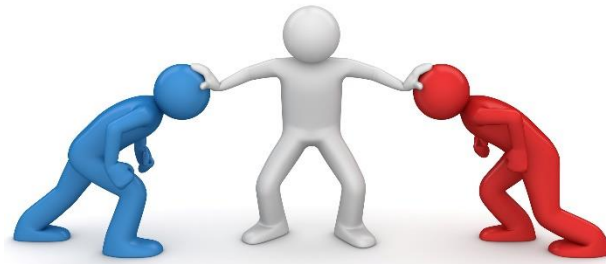

Taxa de administração



Aplicação sobre o
patrimônio acumulado

CUSTO DE ADMINISTRAÇÃO: FUNPRES P vs. Bancos

BANCO/EAPC	Banco B	Banco I	Banco B2	Banco C	Banco S	Funpresp
Taxa Administração	2,4%a.a	2,8%a.a	2,8%a.a	3,0%a.a	3,0%a.a	0,0%a.a
Taxa Carregamento	4,0%	3,5%	5,0%	3,0%	4,0%	7,0% -> 4,5%
Taxa Saída (Portabilidade)	4,0%	n.d	5,0%	5,0%	4,0%	0,0%
Taxa Entrada	0,0%	0,0%	0,0%	0,0%	0,0%	0,0%
Taxa s/Contr. Facultativa	4,0%	3,5%	5,0%	3,0%	4,0%	0,0%

Equivale a
Taxa de Administração
0,25%a.a

AGORA É **ZERO TAXA**
DE CARREGAMENTO PARA TODOS
OS CLIENTES, **SEM EXCEÇÃO.**

TAXA
ZERO

- ✓ **Previdência**
Para investir e resgatar
- ✓ **Tesouro Direto**
Custódia



CUSTO DE ADMINISTRAÇÃO: FUNPRESP vs. Bancos

Taxa de Carregamento FUNPRESP-EXE

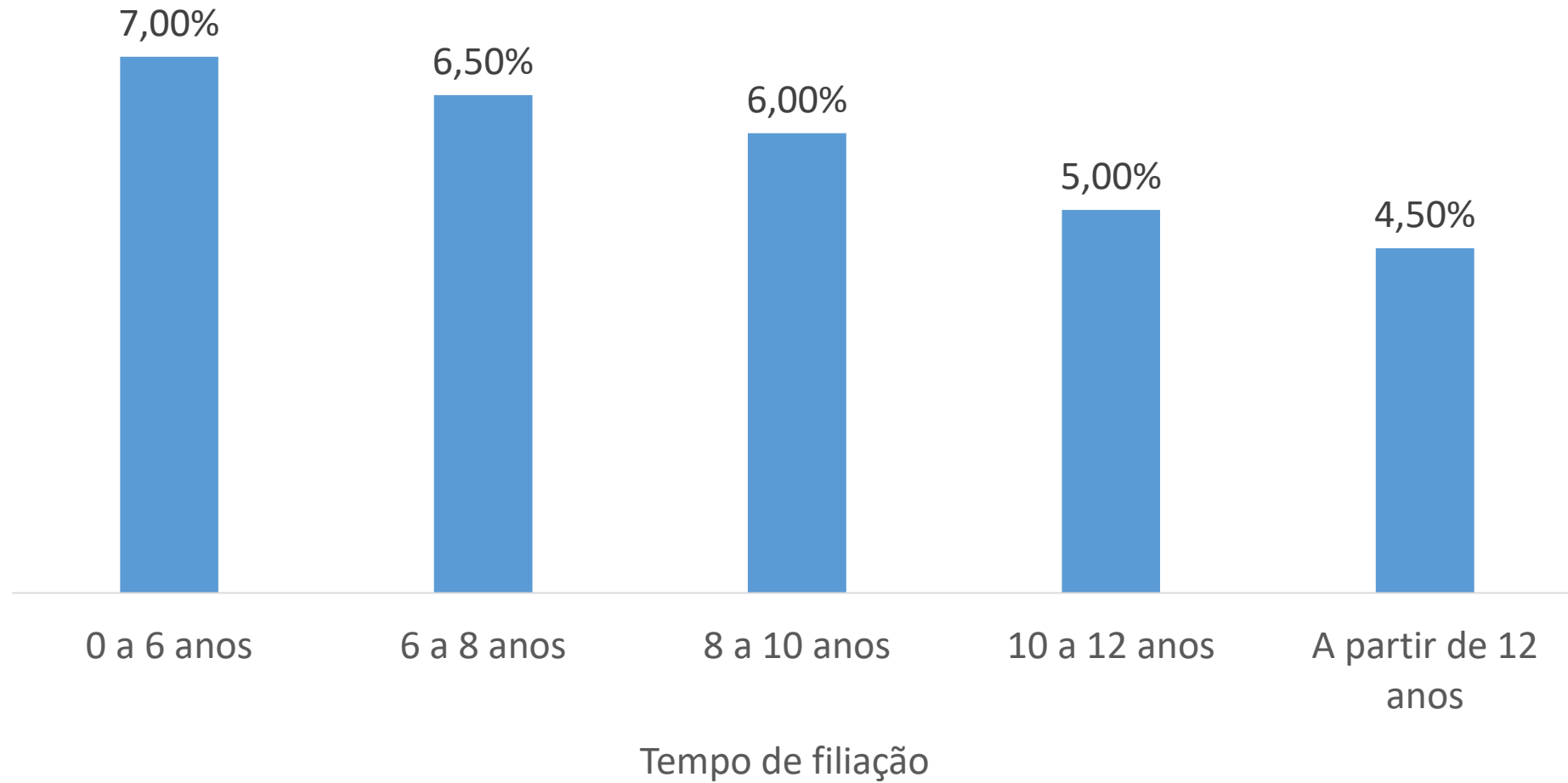

CUSTO DE ADMINISTRAÇÃO: FUNPRESP vs. Bancos

- 420 meses de contribuição
- Contribuição mensal em torno de R\$ 2.500,00
- Funpresp: carregamento de 7% e 0% de administração
- EAPC: carregamento de 0% e 1% de administração
- Rentabilidade real de 4% ao ano

Reserva Acumulada

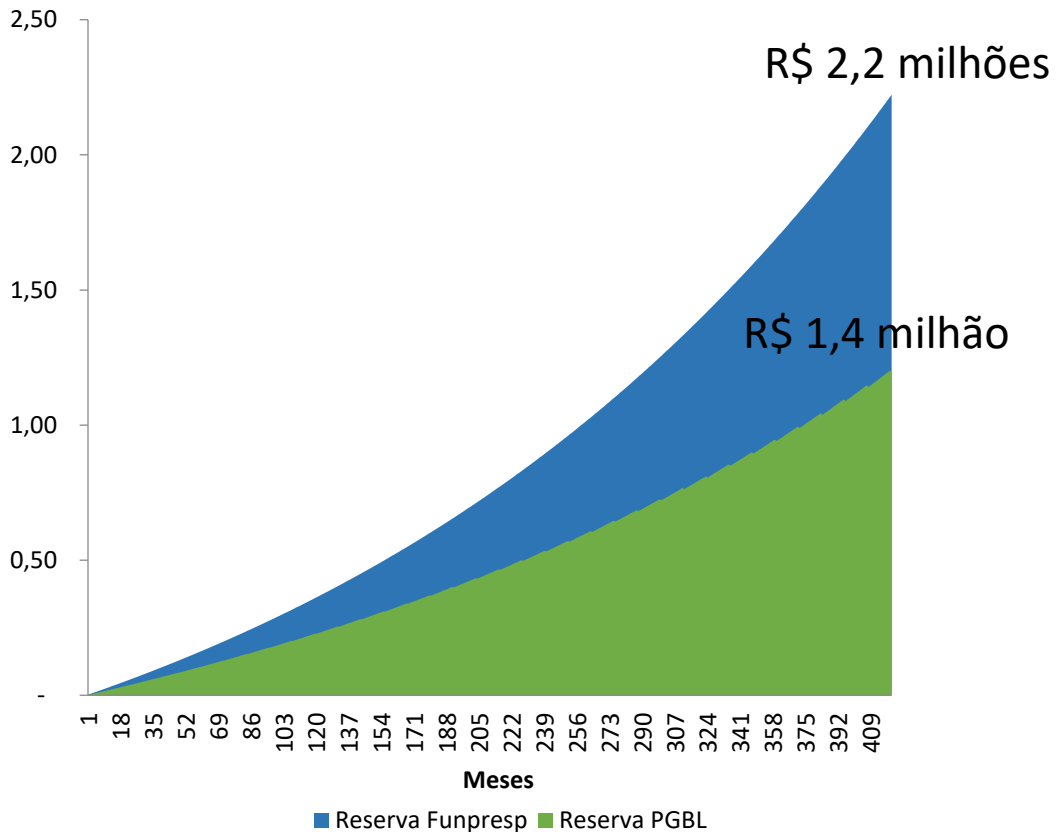

Valor do Benefício

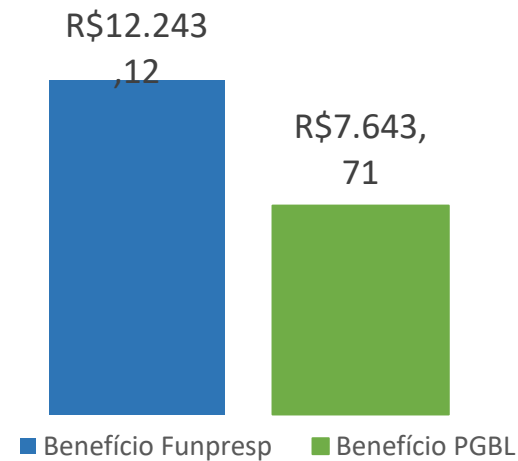

Esforço Contributivo

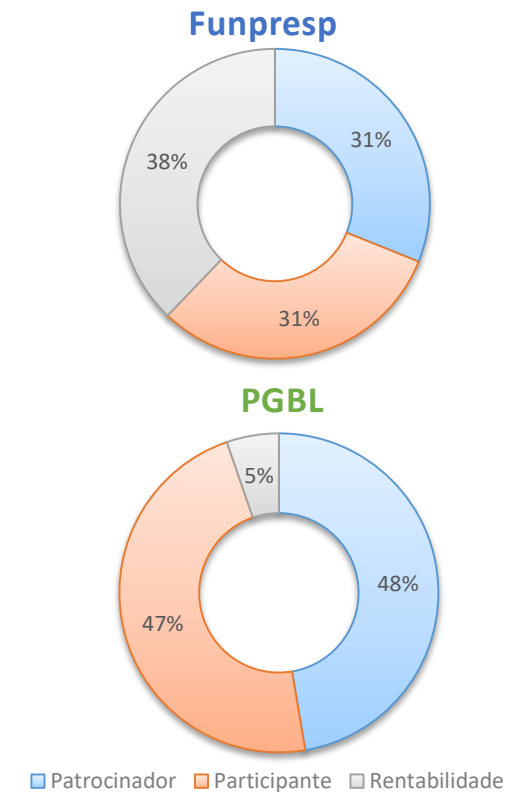

5. Institutos

Manter-se no Plano da Funpresp

Benefício Proporcional Diferido (BPD)

- Cessar a Contribuição
- Opção por receber o benefício após aposentadoria pelo RGPS ou RPPS
 - Valor proporcional ao período de contribuição

Autopatrocínio

- Manter a Contribuição
- Opção por receber o benefício após aposentadoria pelo RGPS ou RPPS
- Direito ao FCBE

Retirar-se do Plano da Funpresp

Portabilidade

- Opção por transferir os recursos para outro plano previdenciário de EAPC/EFPC
- 100% da RAP (Contribuições do Participante + do Patrocinador)

Resgate

- Opção pelo saque da Conta de Aposentadoria: 100% Conta Participante (RAP/RAS) + X% Conta Patrocinador (RAP)
- Recebimento em parcela única ou em até 12 parcelas mensais e consecutivas.

Tempo de Filiação ao Plano (anos)	RAP/CPATR (%)
A partir de 24 anos	70%
A partir de 21 anos	60%
A partir de 18 anos	50%
A partir de 15 anos	40%
A partir de 12 anos	35%
A partir de 9 anos	25%
A partir de 6 anos	15%
A partir de 3 anos	5%
Até 3 anos	0%

6. Regime de Tributação

Durante a Contribuição

Dedução de até 20,5% (8,5% + 12%)
dos Rendimentos Tributáveis

(lei nº 13.043, de 13/nov/2014)

Dedução aplicada ao cálculo dos rendimentos tributáveis do servidor, **mensalmente**, conforme o valor da contribuição.

Contribuição Facultativa

O Participante pode efetuar contribuições facultativas para utilizar todo o limite de 12% da renda tributável e efetuar o ajuste na Declaração Anual do IRPF.

Benefício Fiscal

Durante o Recebimento do Benefício

Opção efetuada na adesão

Regime Progressivo

Alíquota crescente, conforme o valor do rendimento

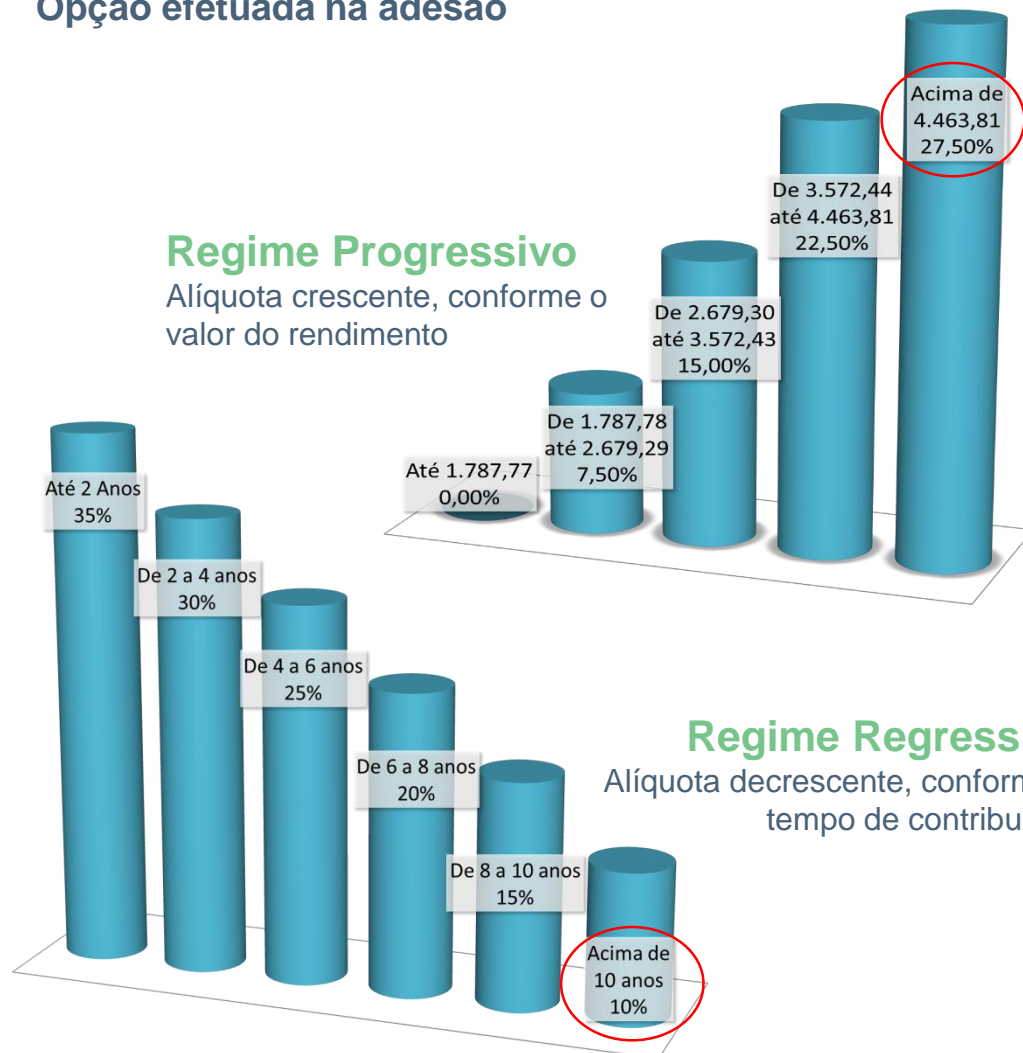

Regime Regressivo

Alíquota decrescente, conforme o tempo de contribuição

funpresp.com.br

 0800 282 6794

 /funprespexe

 /funpresp

 /tvfunpresp



Funpresp

FUNDAÇÃO DE PREVIDÊNCIA
COMPLEMENTAR DO
SERVIDOR PÚBLICO FEDERAL
DO PODER EXECUTIVO

SCN Quadra 02, Bloco A, 2º andar, salas 202/203/204
Edifício Corporate Financial Center – CEP 70712-900 – Brasília/DF